



**ZELINÁŘSKÉ DNY
27. 1. - 28. 1. 2025**

**Kongres Hotel
Jezerka**

Seč

„Přitom mu nějakou záděrou či jak vnikne do těla trochu půdy a způsobí jakousi otravu nebo zánět; zkrátka z člověka se stane zanícený zahradník“

(Zahradníkův rok, Karel Čapek)

RENOMIA – VŽDY NA STRANĚ KLIENTŮ

RODINNÁ FIRMA POSTAVENÁ NA TRADIČNÍCH HODNOTÁCH

98 %

RETENCE
KLIENTŮ



GARANTUJEME
INDIVIDUÁLNÍ
PŘÍSTUP VŽDY V ZÁJMU
NAŠICH KLIENTŮ

1993

NEPŘETRŽITĚ
ROSTEME
JIŽ OD ROKU

30

OBOROVÝCH
SPECIALIZACÍ –
ROZUMÍME PODNIKÁNÍ
NAŠICH KLIENTŮ

2 500

SPOLUPRACOVNÍKŮ
VE STŘEDNÍ
EVROPĚ

17,4
mld. Kč

SPRAVOVANÉ
POJISTNÉ



ZAJIŠŤUJEME
SLUŽBY
KLIENTŮM
PO CELÉM SVĚTĚ

HLAS SRDCE

JSME ODPOVĚDNÁ
FIRMA, POMÁHÁME
PROSTŘEDNICTVÍM
NAŠÍ NADACE



RENOMIA AGRO – S NÁMI POROSTETE



VE SVĚTĚ VYUŽÍVÁ SLUŽEB MAKLÉŘE 90 % PODNIKATELŮ

- Silná vyjednávací pozice na trhu.
- Soutěžíme ceny - hledáme úspory.
- Lepší pojistné podmínky – smluvní ujednání.
- Zajištění rychlé a komplexní likvidace škod.
- Bohaté zkušenosti ve všech oblastech pojištění.
- Profesionální a stabilní tým odborníků.
- Komplexní služba: pojištění – chytrá farma - dotace.



... s **RENOMIA AGRO**

KAŽDÉ PODNIKÁNÍ MÁ SVÁ RIZIKA

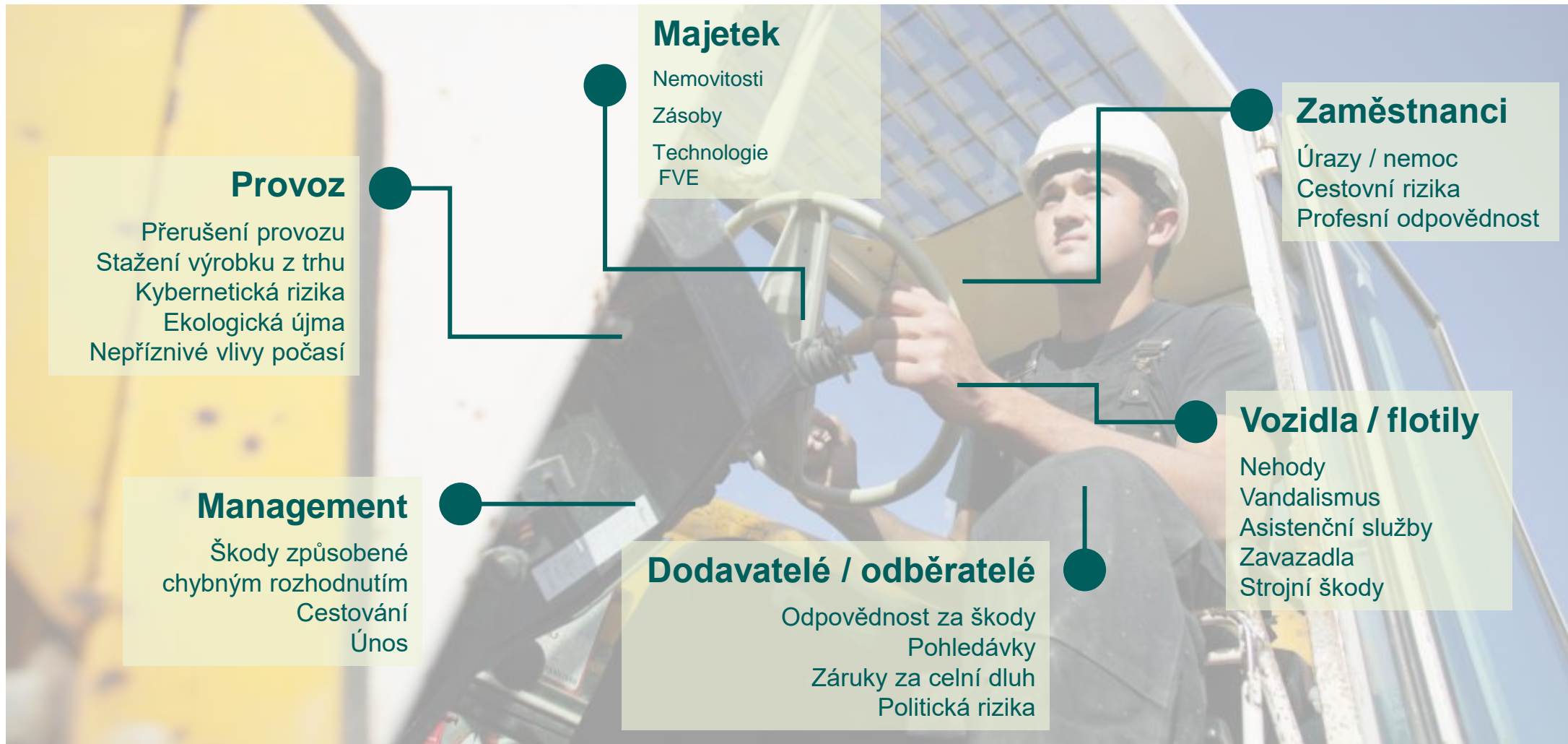

Zmapujeme vaše rizika

POSKYTUJEME ŠIROKOU ŠKÁLU KONZULTACÍ A ANALYTICKÝCH SLUŽEB ZAMĚŘENÝCH NA ZLEPŠENÍ POSTUPŮ PŘI ŘÍZENÍ RIZIK NAŠICH KLIENTŮ.

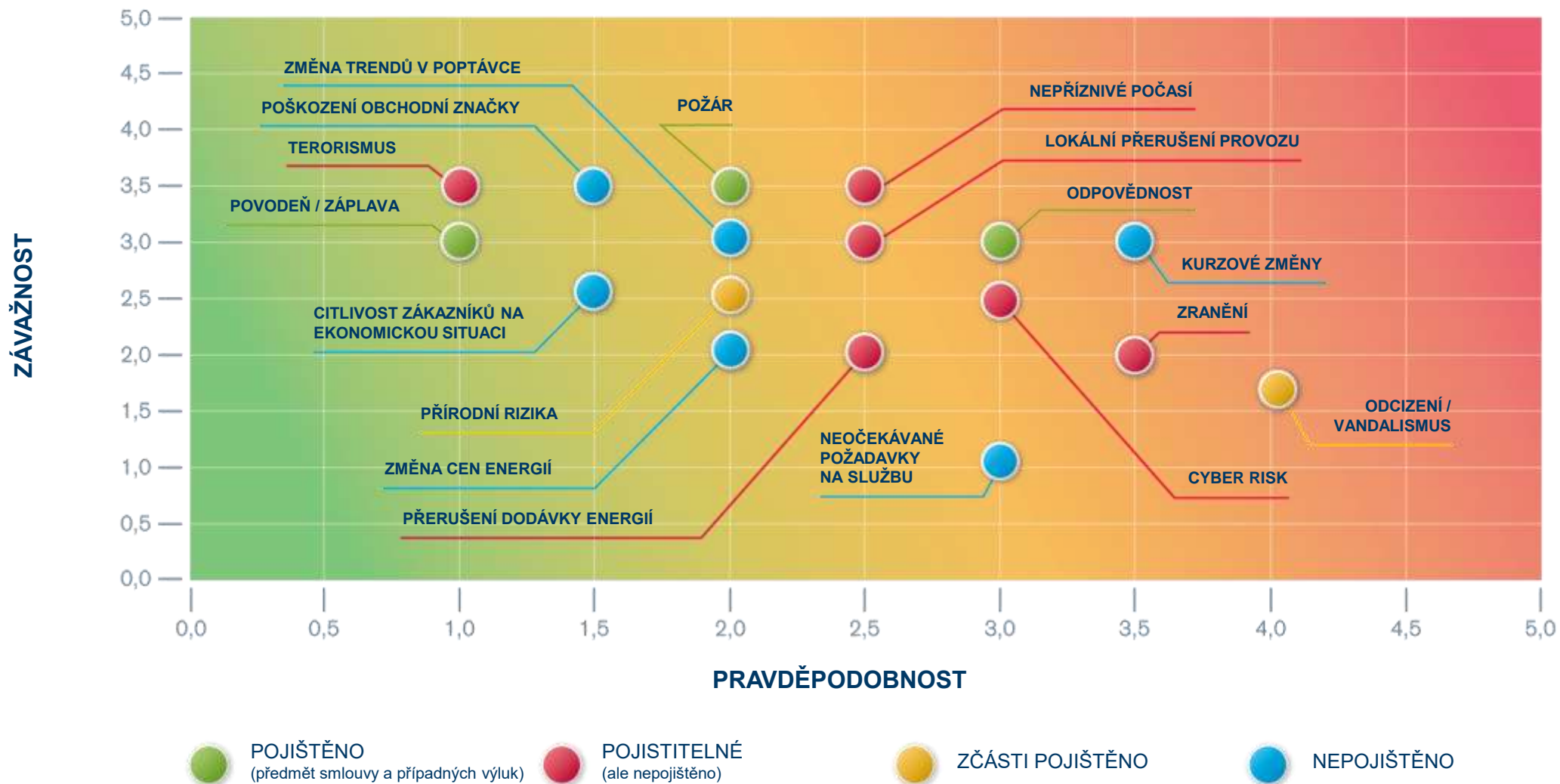

AUDIT POJIŠTĚNÍ ZEMĚDĚLSKÝCH STROJŮ

ÚSPORA 17 % + ALLRISK KRYTÍ

Poř.č.	Druh stroje	Výrobní číslo	Rok výroby	Pojistná částka	Aktuální spoluúčast	Živelní pojištění	Technická rizika	Odcizení / vandalismus	Vyměnitelné části
1	NEW HOLLAND T6020	ZBBD15361	2012	1 400 000 Kč	10 % min 10 000	ANO	NE	NE	NE
2	Pottinger Hit 810 N	2190001543	2010	209 000 Kč	1 000 Kč	ANO	ANO	ANO	NE
3	Pottinger Terrasem 400K	85036101015	2010	2 000 000 Kč	10 000 Kč	ANO	ANO	ANO	NE
4	Senážní vůz Pottinger JUMBO 6600 L	5483101141	2004	2 200 000 Kč	10 % min 10 000	ANO	ANO	NE	NE
5	Tažený shrnovač CLASS LINER 1550 TWIN PROFI	39804611	2005	600 000 Kč	10 000 Kč	ANO	ANO	ANO	NE
6	Tekeskopický manipulátor JCB 541-70 Agri Plus	JCB5TB3HP02355172	2016	2 035 000 Kč	10 000 Kč	ANO	ANO	ANO	NE
7	Dojírna Fullwood dle předávacího protokolu - kompletní technologie dojení	17040, 5.2, 001-200, 11281, DX 039397, 17G05072724H81123 0708, 17F15145904H8 11230708, 38999,	2018	1 347 000 Kč	5 % min 5 000	ANO	NE	NE	NE
8	Míchací krmný vůz WARRIOR PLUS 9 MC	150323110	2018	883 000 Kč	5 % min 5 000	ANO	ANO	ANO	NE
9	Technologie vrtu včetně vodárny a ponorného čerpadla		2018	199 000 Kč	5 % min 5 000	ANO	ANO	NE	NE
10	Výměnný tažený stroj rozmetadlo hnoje TZP-27 ATLANT, včetně výměnných zadních čel stroje (rozmetadlo, pevné zadní čelo)	97065	2018	1 305 000 Kč	10 000 Kč	ANO	NE	ANO	NE
11	Sklízecí řezačka Class Jaguar 860 včetně kukuřičné a sběrací lišty	48900705		4 500 000 Kč	10 000 Kč	ANO	NE	NE	NE
12	Traktor DEUTZ-FAHR 7250 AGROTRON TTV	WSXDD80200LD50004	2018	3 693 000 Kč	10 000 Kč	ANO	ANO	NE	NE
13	Pluh PD 100 KVERNELAND	166/2000	2000	691 000 Kč	5 000 Kč	ANO	NE	NE	NE

INDEXACE

ZJEDNODUŠENÍ

SERVIS
INKASO

AUDIT POJIŠTĚNÍ MAJETKU

ÚSPORA 38 % + ALLRISK KRYTÍ

		Stávající limity	Navrhované řešení
Pojištěná nebezpečí		Kompletní živel	Kompletní živel
Limity plnění	FLEXA (požár, výbuch, pád letadla)	Bez limitu	Bez limitu
	Náraz vozidla	-	30 000 000
	Vodovodní škody	2 000 000	2 000 000
	Pád stromu, stožáru	30 000 000	30 000 000
	Sesuv	30 000 000	30 000 000
	Povodeň, záplava	-	5 000 000
	Tíha sněhu, námrazy	10 000 000	30 000 000
	Vichřice, krupobití	15 000 000	30 000 000
	Nepřímý úder blesku	50 000	250 000 / 1 000
	Atmosférické srážky	50 000	250 000 / 1 000
	Poškození fasády ptactvem, hmyzem	-	50 000 / 1 000
	Vodné, stočné	30 000	50 000 / 1 000
	Náklady na demolicí a odvoz sutě	1 000 000	5 000 000
	Skla budov	-	30 000 / 500
	Spoluúčast	5 000	5 000
	Pojištění majetku proti odcizení, vandalismu		Limity pojistného plnění a spoluúčast
Pojistné částky – první riziko	Odcizení budovy	50 000	200 000
	Vandalismus budovy	100 000	200 000
	Sprejeři	-	50 000
	Prostá krádež	-	20 000
Spoluúčast	5 000	1 000	

REKOGNOSKACE

RISK MANAGEMENT

DOPORUČENÍ

PROFESIONÁLNÍ LIKVIDACE ŠKOD

- Zajistíme rychlé řešení škod.
- Postaráme se o pojistné plnění v maximálně možné výši.
- V případě potřeby zajistíme zálohovou platbu.
- Analyzujeme příčiny škod, průběžně vylepšujeme vaše pojistky.
- Služba nonstop – 24/7.

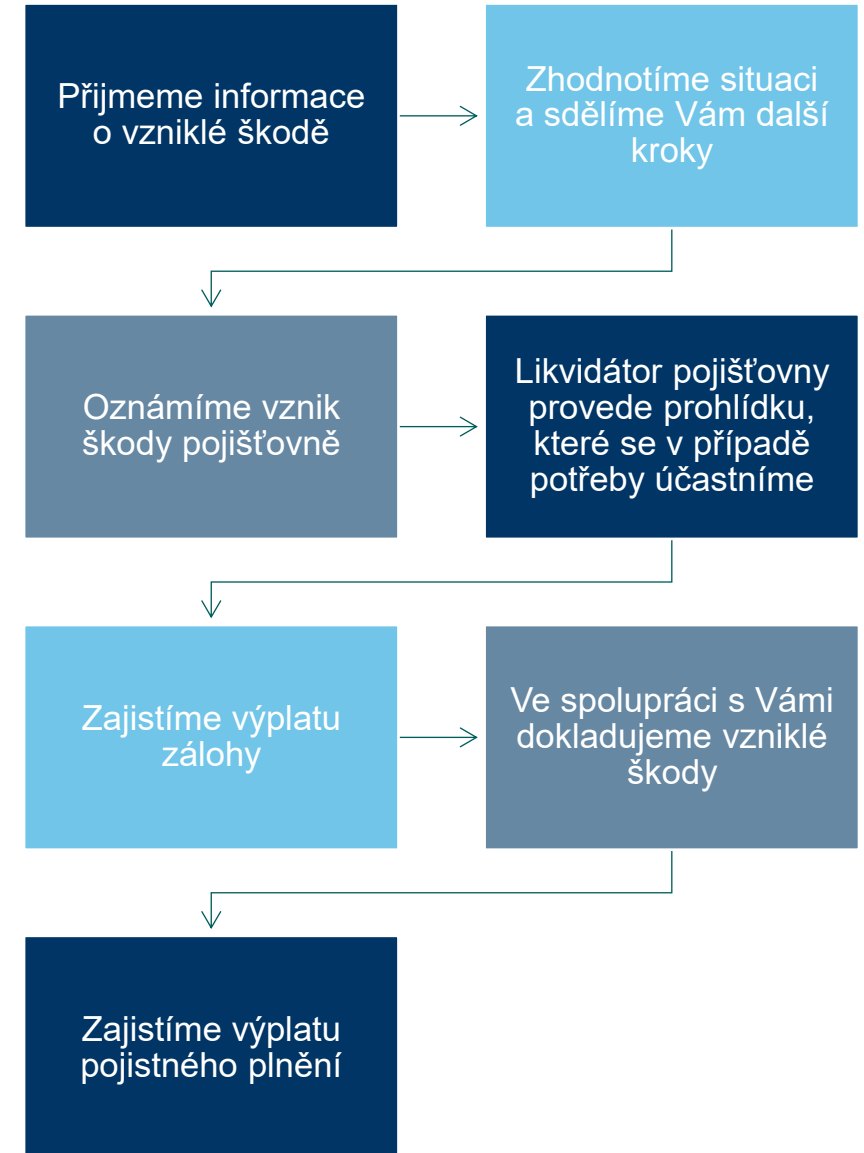

LIKVIDACE ŠKOD 2024

- V rámci skupiny RENOMIA zlikvidujeme přes 80.000 pojistných událostí ročně.
- Škody na zelenině 2024: jarní mráz (duben a květen), krupobití, vichřice povodně (září)
- Vloni největší škoda u jednoho našeho klienta přesáhla 12 mil. Kč.



POJIŠTĚNÍ ZELENINY

- **Pojištění rizik u zeleniny - kořenová, košťálová, listová, lusková, plodová, cibulová.**

Základní pojištění – krupobití a požár.

Rozšířená pojištění – vichřice, záplava, povodeň, jarní mráz.

- **Škody na jakosti (i výběrové), škody na množství (výnosu).**
- **Rostliny pěstované na poli (i pod kryty, ve sklenících, ve fóliovnicích).**



AKTUALIZACE POJISTNÝCH SMLUV

- Údaje ujednané ve smlouvě musí odpovídat skutečnosti.
- Akcentace výměr pojištěných plodin.
- Změny výměry (přesetí, dosetí, nové výsadby atp.) je povinnost nahlásit.
- Škody krupobitím hrozí již v dubnu.



POJISTNÁ OBDOBÍ

- **Pojistné období od 1.1. do 31.12.**
- **Pojištění zeleniny se vztahuje na pojistné události, které nastaly v období po vysázení sazenic od 6. dne nebo od 30. dne po vysázení/zasetí.**
- **Pojištění zeleniny seté/sázené na jaře - do 6. dne po vysázení/zasetí do 30. dne po vysázení/zasetí, pokud to mělo za následek zrušení nebo dosetí/dosázení postiženého porostu.**
- **Jarním mrazem se rozumí mráz v období od 21.3. do 20.6. Na jaře lze pojistit setou/sázenou zeleninu nebo semenné porosty zeleniny.**

LIKVIDACE ŠKOD NA STROJÍCH



LIKVIDACE ŠKOD NA MAJETKU



Agdata – VŠE PRO CHYTRÉ ZEMĚDĚLSTVÍ

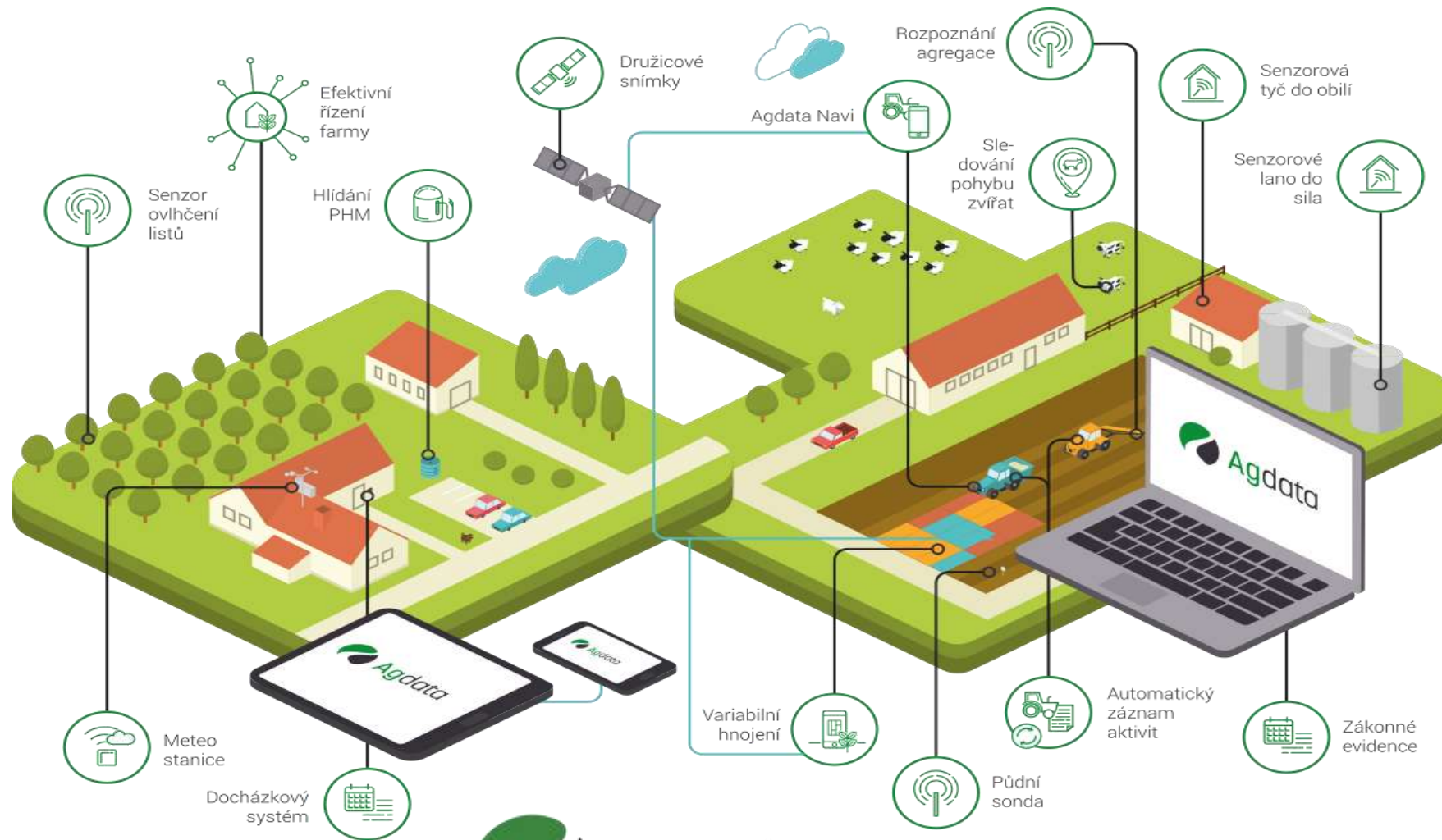

A tractor is plowing a field at sunset. The tractor is in the center, moving away from the viewer. The field is dark brown with visible furrows. The background shows rolling hills covered in green trees under a golden sky. A green fence is visible on the right side of the field.

GRANTEX AGRO

Vážíme si vaší práce...

PGRLF A PODPORA NA ZEMĚDĚLSKÉ POJIŠTĚNÍ

- Výše podpory zemědělského pojištění 2024
 - Pojištěným zelinářům bylo proplaceno 65 %.
 - Vyšší podpora státu v kombinaci s komerčním pojištěním.



■ Podpora zemědělského pojištění 2025

- Od 35 % do 65 % u speciálních plodin.
- Od 10 % do 50 % u ostatních plodin.
- Od 25 % do 50 % u pojištění hospodářských zvířat.
- Zvýšená poptávka - pojištění jarních mrazů.
- Nejprve podat žádost, poté hradit pojistné, potvrzení apod.

Pro rok 2025 je opět předpoklad maximální výše podpory.

RENOMIA – KLIENTI A PARTNEŘI



- RBQ SADY s.r.o.
- Otakar Trojáček
- HARTMAN Agro
- Předměřická a.s.
- Josef Ryšavý
- a mnoho dalších...





Mgr. Hubert Adámek
Péče o klienty
Tel.: 733 164 345

Ing. Igor Fasura
Likvidace
Tel.: 725 675 906

www.renomiaagro.cz

STOJÍME PŘI VÁS